



# 森林施業計画認定書

認定番号 中土佐町団 19-8変2-22

平成22年5月19日

須崎地区森林組合

代表理事組合長 北澤 利文 様

中土佐町長 池田 洋光

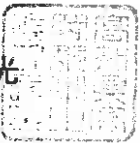

森林法第11条第1項の規定により平成22年4月30日に請求のあった  
森林施業計画については、これを適当であると認定します。

認定団地名

萩中森の工場団地

# 森林施業計画書

(変更)

自 平成20年2月1日  
第1回目 平成21年12月1日  
第2回目 平成22年5月25日

至 平成25年1月31日

1 森林施業の実施に関する長期の方針

(1) 森林施業の実施に関する基本方針

ア 資源の循環利用林

基本的に伐期をスギ50年、ヒノキ60年とし、一部の森林で長伐期施業に取り組み、天然林は残存させる。伐採方法は、効率的な伐採・搬出ができるように皆伐とする。伐採後の更新については、天然更新及び人工造林を行うものとする。

イ 水土保全林

該当無し

ウ 森林と人との共生林

該当無し

(2) 長期の伐採立木材積及び造林面積

別紙の通り

(3) 森林施業の共同化に関する長期の方針

該当無し

(4) その他参考とすべき事項

森林施業計画の継続性の有無

有

無

他、特になし

2 森林の現況並びに伐採計画及び造林計画

(1) 森林施業計画対象森林

別紙の通り

(2) 伐採計画及び造林計画の再計

別紙の通り

3 保育計画

保育の種類別計画

保育の種類	面積(ha)	備考
下刈り	0.00	
つる切り	0.00	
除伐	0.00	
合計	0.00	

4 要整備森林又は要間伐森林とされている森林の保育、その他の施業の計画

要整備森林又は 要間伐森林の別	都道府県	市町村(郡)	字(大字)	地番	森林所有者	施業の区分	施業の種類	面積(ha)	時期	認定請求者	備考
	該当無し										
計											

5 森林施業の共同化に関する事項

(1) 共同して行う施業の種類及びその実施の方法

該当無し

(2) その他森林施業の共同化に関する事項

該当無し

## (2) 長期の伐採立木材積及び造林面積

区分	期間	伐採立木材積(m <sup>3</sup> )			造林面積(ha)		
		主伐	間伐	計	人工造林	天然更新	計
資源の循環利用林	I 分期	-	4,940	4,940	-	-	-
	II 分期	2,208	150	2,358	4.56	-	4.56
	III 分期	4,692	-	4,692	9.85	-	9.85
	IV 分期	41,953	-	41,953	82.10	-	82.10
	V 分期	2,459	-	2,459	4.78	-	4.78
	VI 分期	1,382	-	1,382	2.69	-	2.69
	VII 分期	-	-	-	-	-	-
	VIII 分期	-	-	-	-	-	-
	小計	52,694	5,090	57,784	103.98	-	103.98
水土保持林	I 分期	-	-	-	-	-	-
	II 分期	-	-	-	-	-	-
	III 分期	-	-	-	-	-	-
	IV 分期	-	-	-	-	-	-
	V 分期	-	-	-	-	-	-
	VI 分期	-	-	-	-	-	-
	VII 分期	-	-	-	-	-	-
	VIII 分期	-	-	-	-	-	-
	小計	-	-	-	-	-	-
森林と人との共生林	I 分期	-	-	-	-	-	-
	II 分期	-	-	-	-	-	-
	III 分期	-	-	-	-	-	-
	IV 分期	-	-	-	-	-	-
	V 分期	-	-	-	-	-	-
	VI 分期	-	-	-	-	-	-
	VII 分期	-	-	-	-	-	-
	VIII 分期	-	-	-	-	-	-
	小計	-	-	-	-	-	-

## (2) 伐採計画及び造林計画の再計

時期	伐採計画		造林計画		備考
	伐採立木材積	間伐面積	造林面積	うち植栽	
19 I	700	14.13	0.00	0.00	-
20 II	1,188	25.46	0.00	0.00	-
21 III	989	19.52	0.00	0.00	-
22 IV	2,063	41.48	0.00	0.00	-
23 V	0	0.00	0.00	0.00	-
24 VI	0	0.00	0.00	0.00	-
計	4,940	100.59	0.00	0.00	-

森林施業計画対象森林 萩中森の工場団地(変更2回目)

長期面積 合計:110.86ha 同意面積 合計:0ha 森林所有権 合計:0ha 長期面積 合計:110.86ha 同意面積 合計:0ha

Table with columns: 造林計画 (Planting Plan), 伐採計画 (Harvesting Plan), 森林の現況 (Forest Status), 所在場所 (Location), 森林所有者 (Forest Owner), 林小區 (Forest Sub-plot), 施業方法 (Management Method), 面積 (Area), 人工林天然林の別 (Artificial/Natural Forest Type), 樹種若しくは林相 (Tree Species/Stand), 樹高 (Tree Height), 林齢 (Age), 立木材積 (Standing Wood Volume), 年間成長量 (Annual Growth), 概要 (Summary), 主伐間伐別 (Main/Secondary Harvest Type), 伐採方法 (Harvesting Method), 伐採面積 (Harvesting Area), 伐採立木材積 (Harvesting Wood Volume), 造林計画 (Planting Plan), 備考 (Remarks).



1

# 萩中森の工場団地(変2-22)

(世界測地系)

N  
4

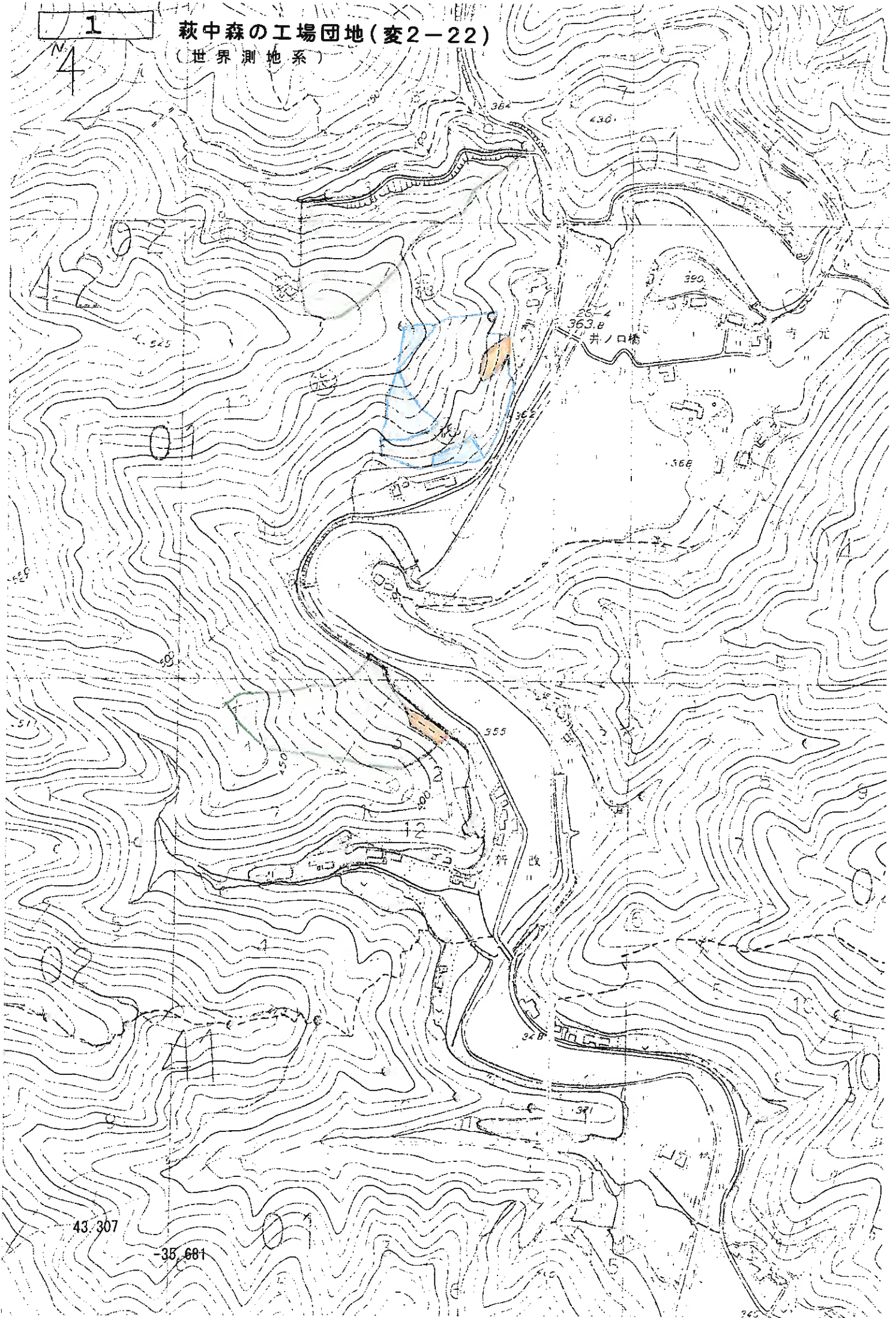

43.307

-35.681

260



# 萩中森の工場団地(変2-22)

(世界測地系)



4

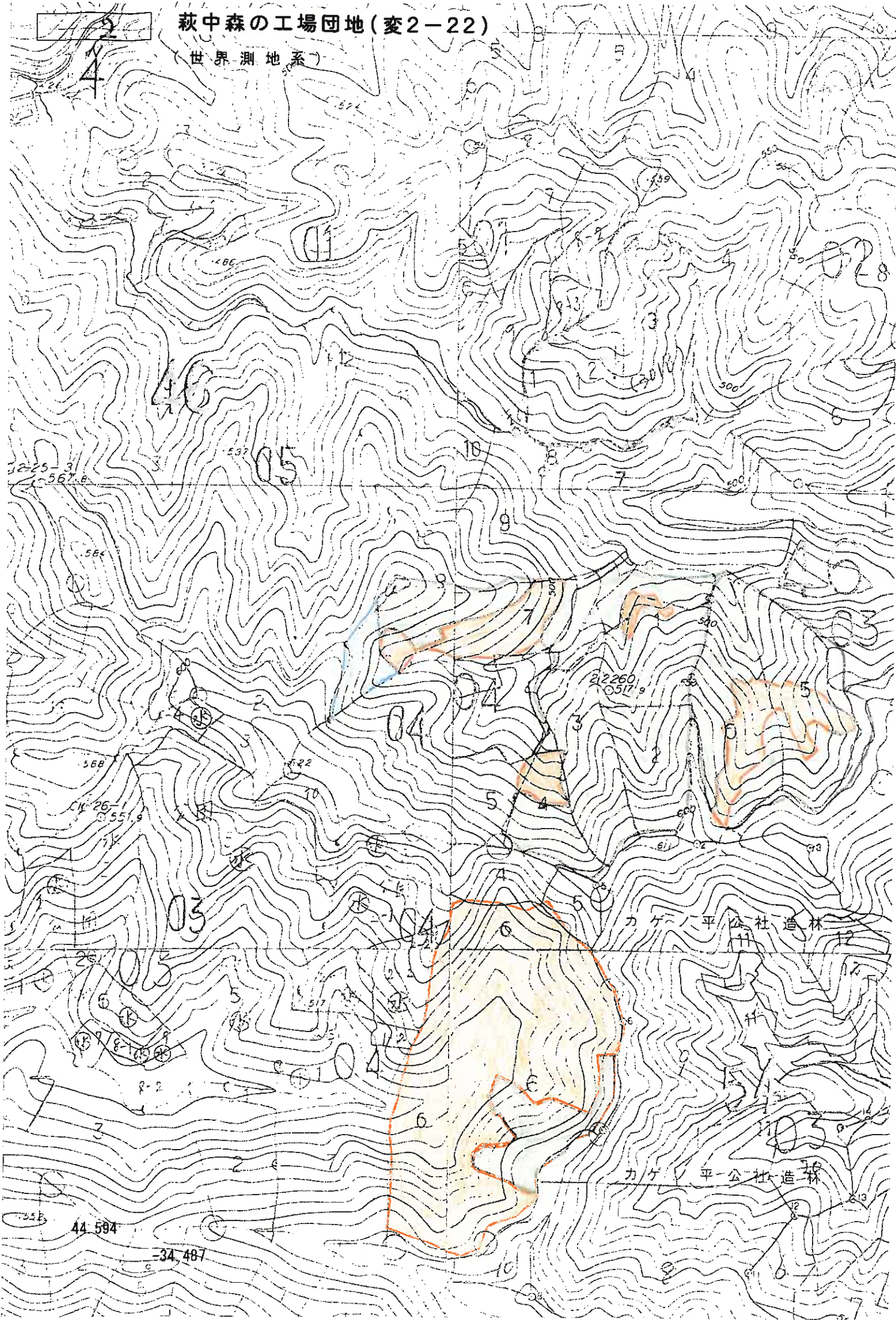

44 594

34 487

カゲノ平公社造林

カゲノ平公社造林

3 萩中森の工場団地(変2-22)

4 世界測地系

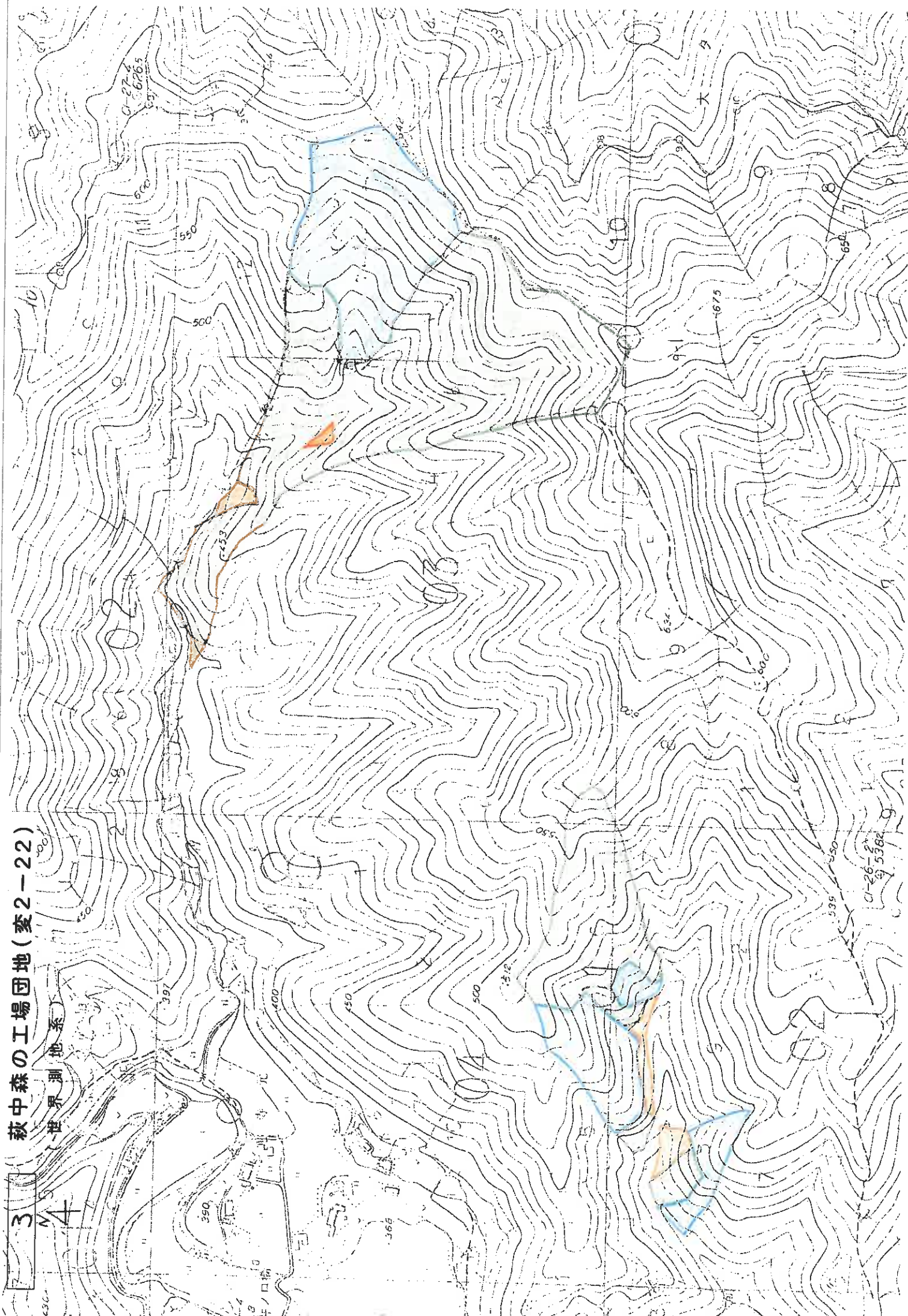



4

# 萩中森の工場団地(変2-22)

(世界測地系)

4

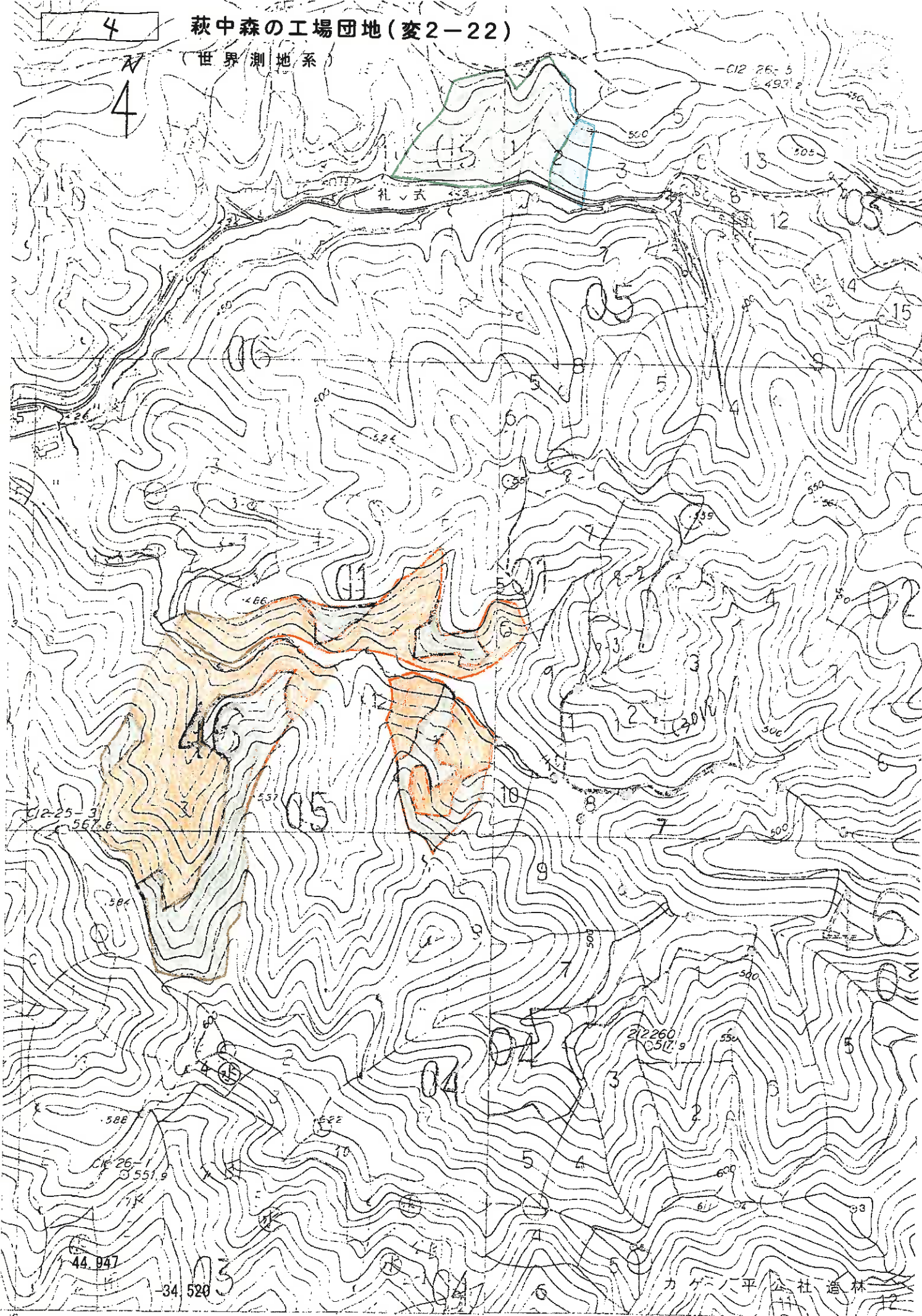

カゲノ平公社造林

04 小班

44.947

34 520

551.9

551.9

567.8

05

04

04

04

04

04

04

04

04

04

04

04

04

04

04

04

04

04

04

04

04

34 5

5

# 萩中森の工場団地(変2-22)

N

(世界測地系)

4

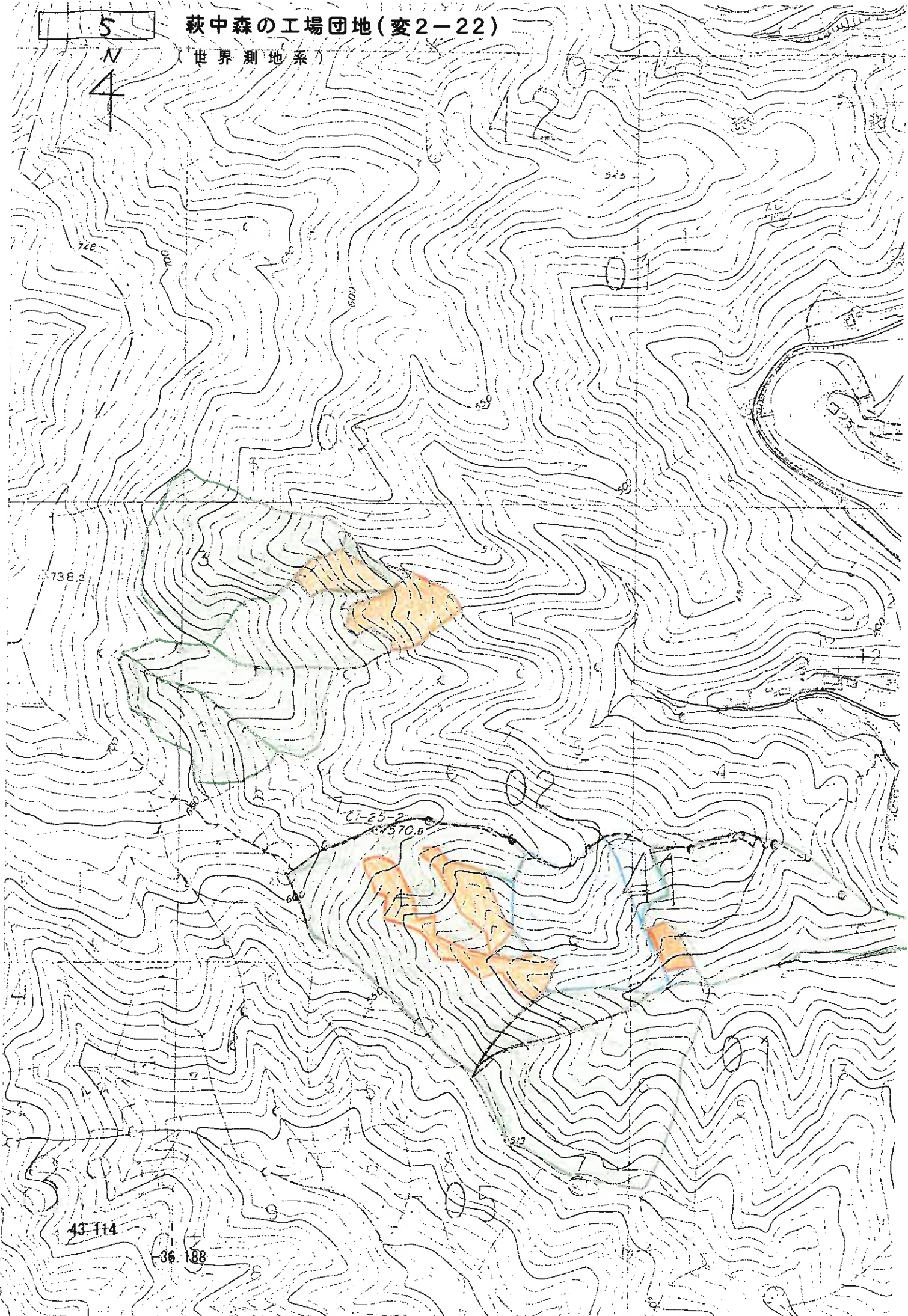

738.9

CF-25-2  
4570.6

43.114

36.188



6

# 萩中森の工場団地(変2-22)

(世界測地系)

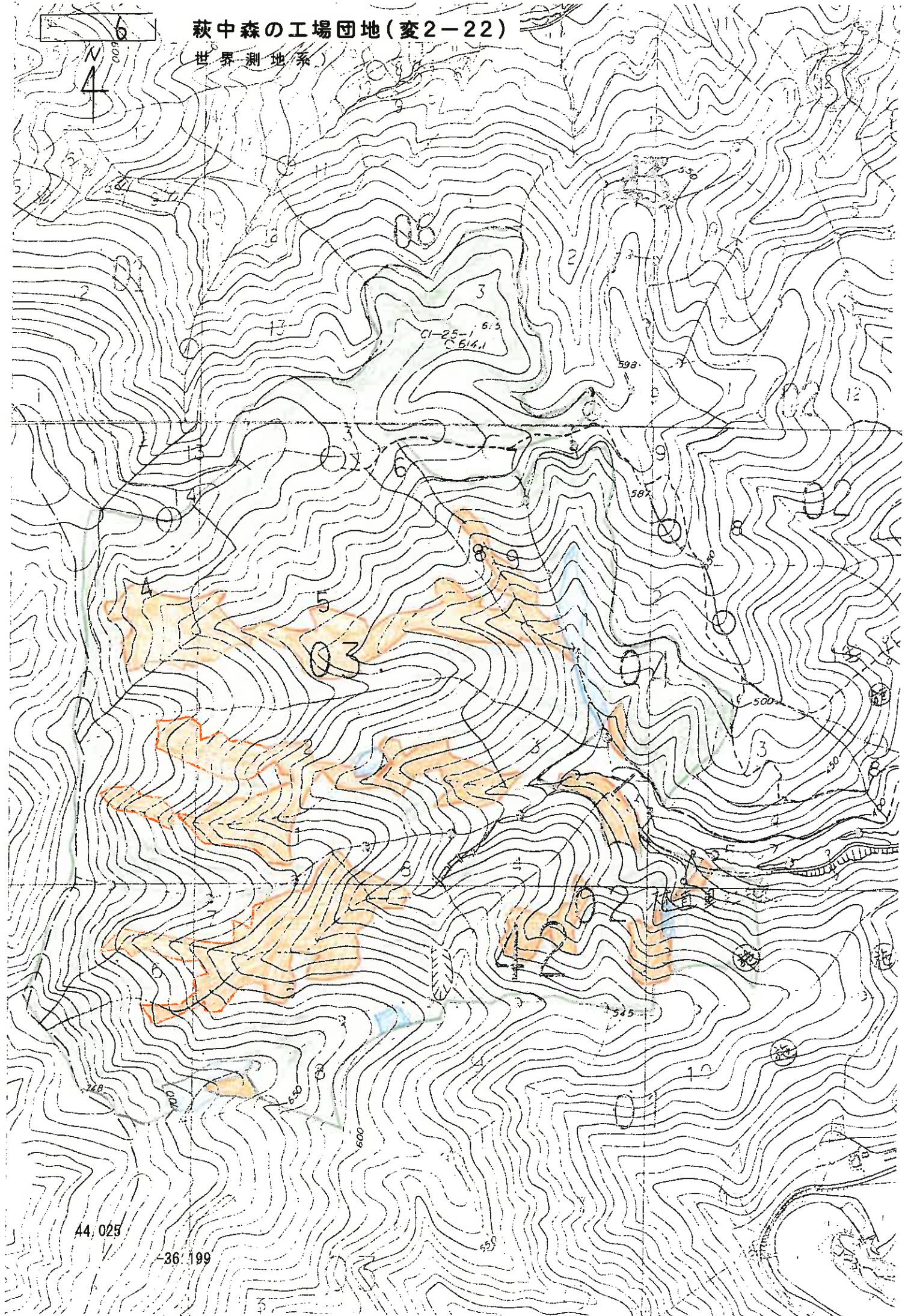
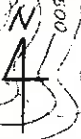

08

3

CI-25-1 6.5  
C 614.1

13

598

02

12

4

5

3

8

9

58

8

02

500

250

3

545

10

44.025

-36.199

550

3