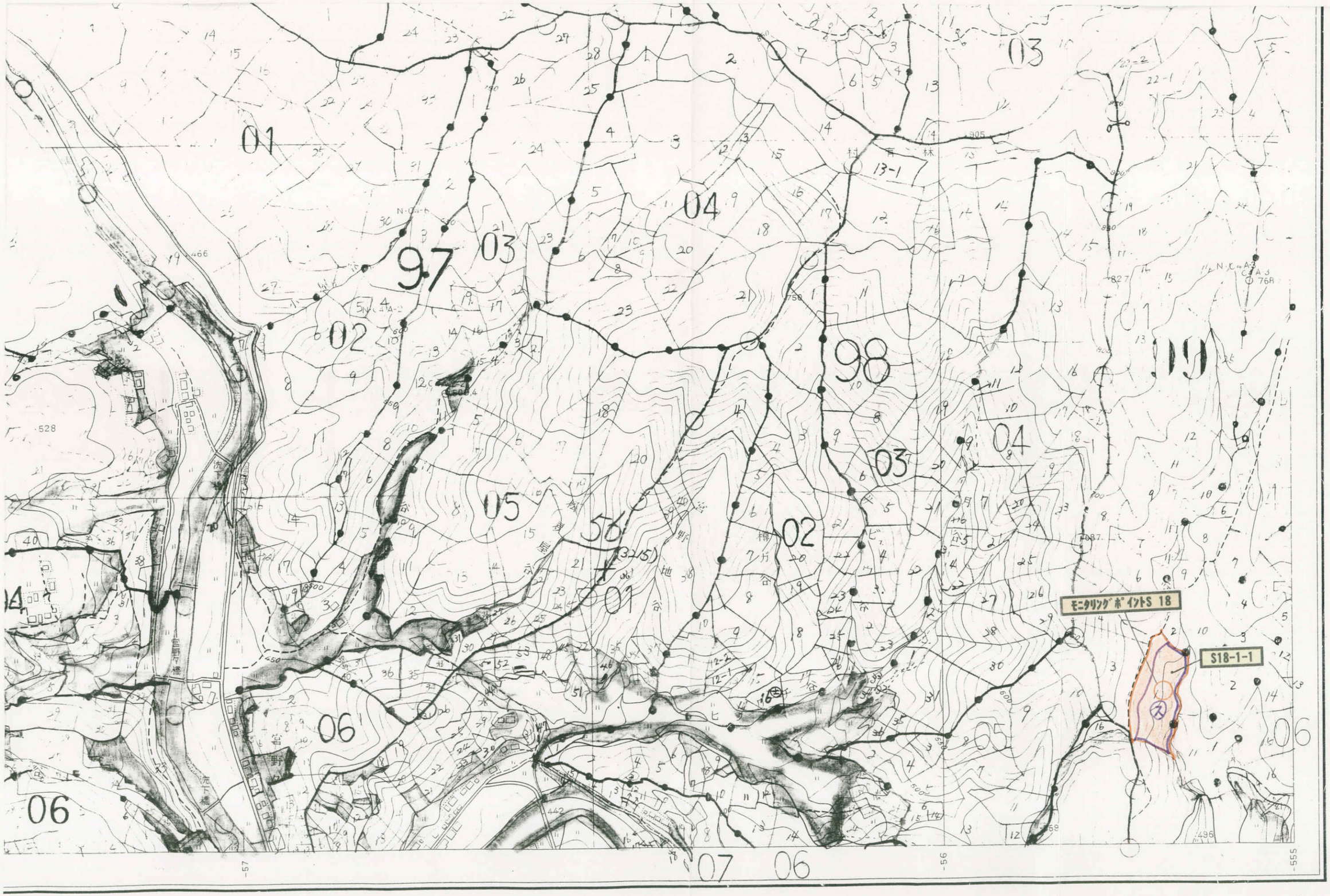

高知県

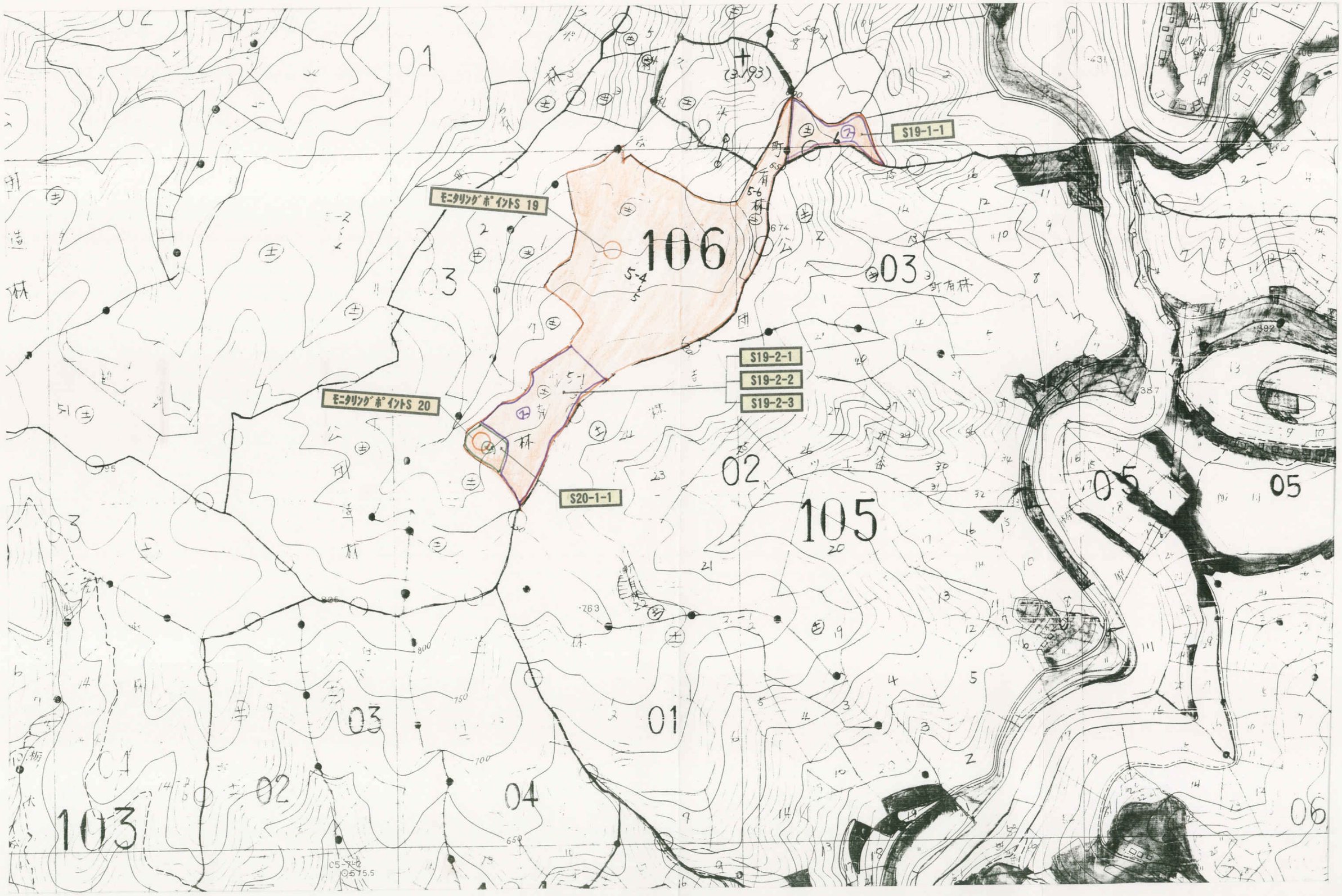
モニタリングポイントS 19
モニタリングポイントS 20
S19-1-1
S19-2-1
S19-2-2
S19-2-3
S20-1-1
106
105
103
03
02
01
04
05
06

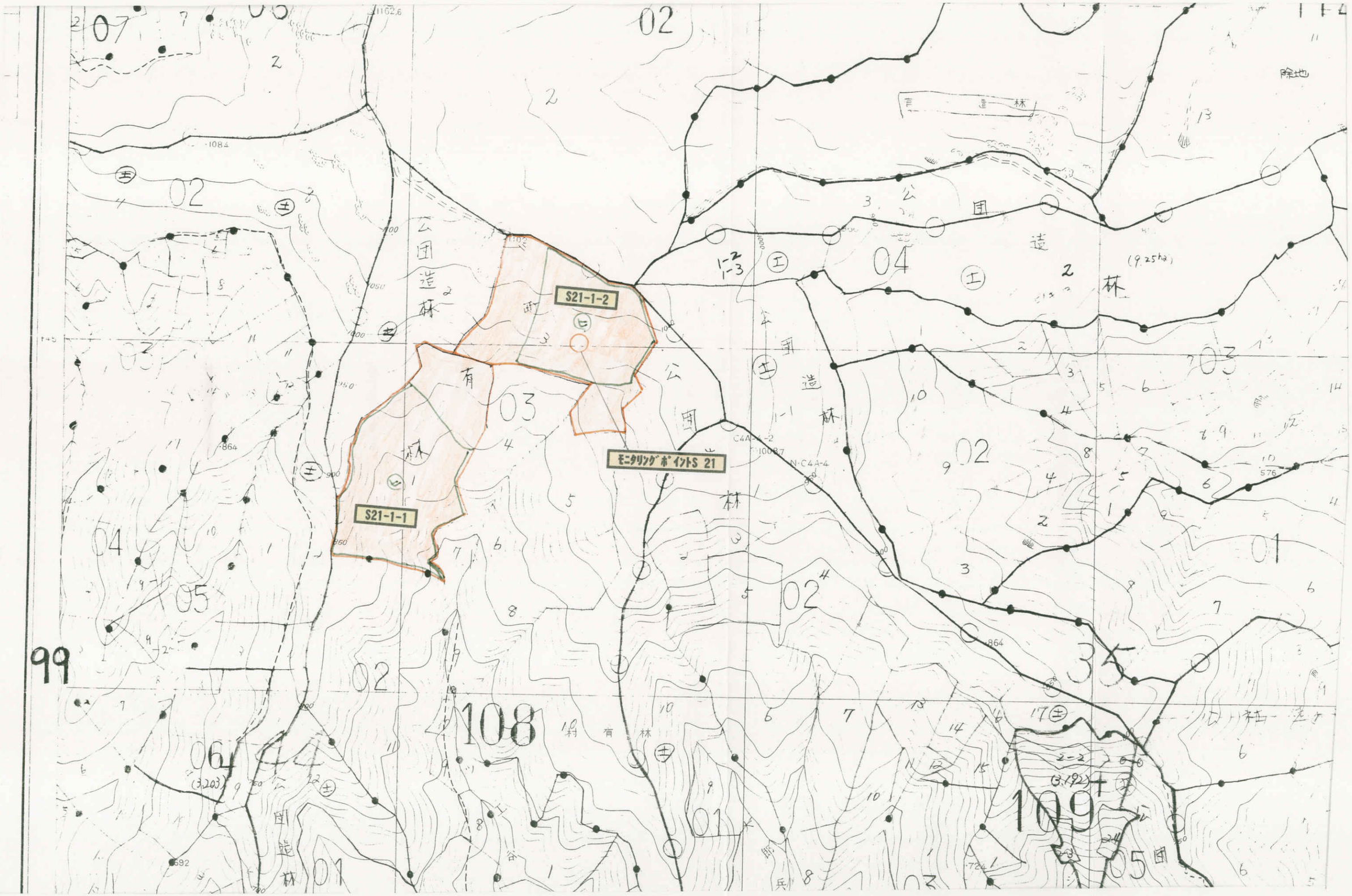
S21-1-2
S21-1-1
モニタリングポイントS 21
公団造林
有林
除地
(9.25ha)
(3.203)
(3.192)
108
109

99

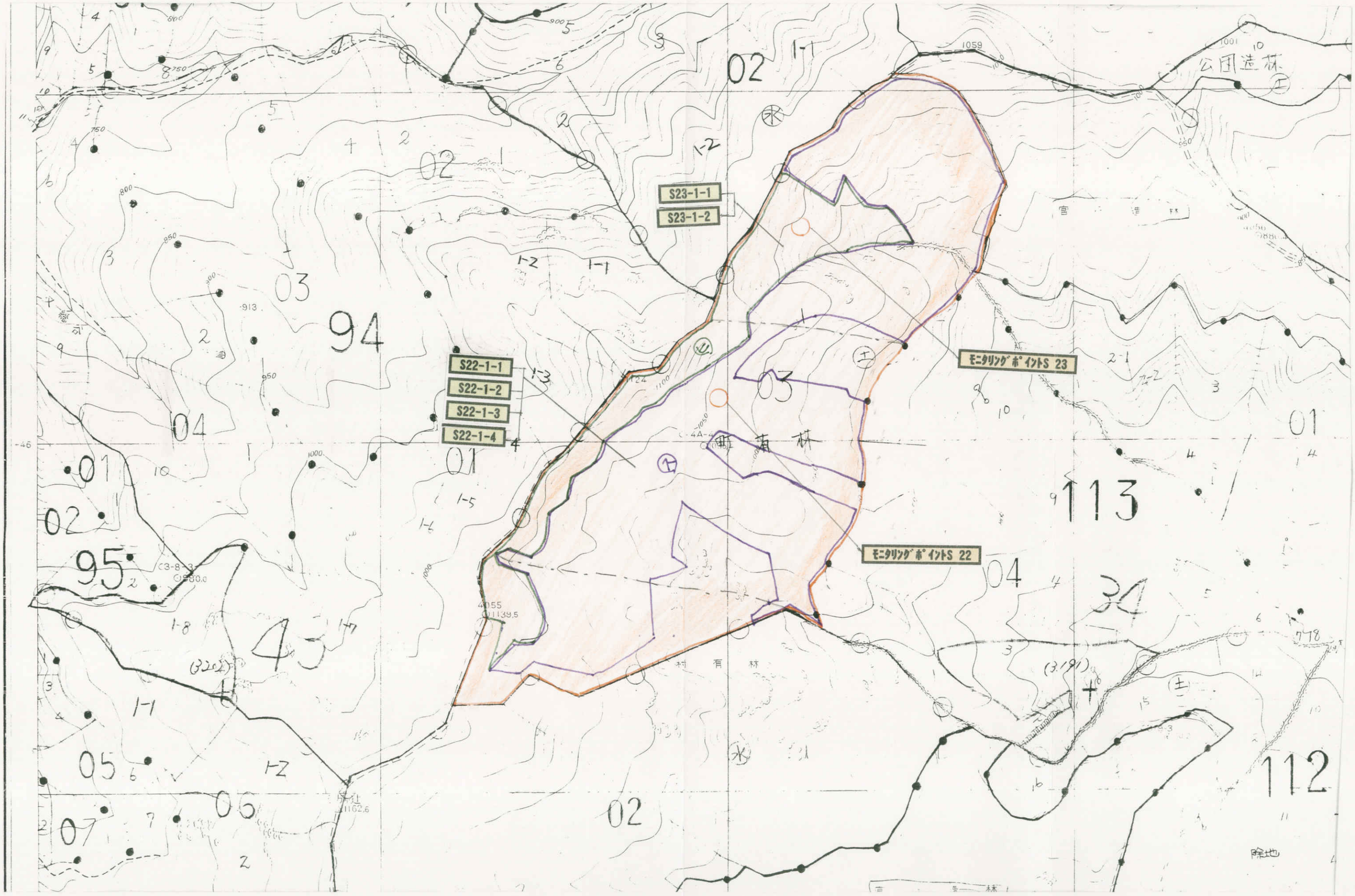
S23-1-1
S23-1-2
S22-1-1
S22-1-2
S22-1-3
S22-1-4
モニタリングポイントS 23
モニタリングポイントS 22
公団造林
宮崎県
町有林
村有林
除地